

## Formulaire d'inscription à un événement

---

## Principe du formulaire d'inscription à un événement

Présentation / Intérêts

01

## Mon premier formulaire d'inscription à un événement

Créneaux d'inscription / Formulaire /  
QR CODE / ajout dans un agenda

02

# Guide : Créer un formulaire d'inscription à un événement

03

Utiliser les champs de  
publipostage de l'  
événement

04

Besoin d'aide ?

# 01

## Principe du formulaire d'inscription à un événement

---

# Présentation

## La plateforme Hélium Connect :

vous permet de mettre en place des **formulaires de type « Inscription événement »** et ainsi de gérer facilement l'organisation de vos événements auprès de vos contacts (exemples : visite d'entreprises, portes ouvertes, ateliers, ventes privées, séances de shopping privé...).

Vous souhaitez réaliser ce type de formulaire?

### Contactez-nous :

nous activerons cette option dans votre compte Hélium Connect

net hélium  
accélérateur marketing relationnel & CRM

présente

REGARDS CROISÉS

5 experts vous donnent les clés du marketing relationnel

Le MeM - RENNES

22 SEPT 22 14H30

Programme et inscription sur : [regards-croises.net-helium.fr](https://regards-croises.net-helium.fr)

net hélium adn lms coc35 ccpe pogo tango

Cet marketing relationnel dans le cadre d'un atelier privé/porte ouverte/ventes privées/événements de contact.

### Inscription pour Regards Croisés : \*

**Prénom \***  
Saisir votre prénom

**Nom \***  
Saisir votre nom

**Email professionnel \***  
Saisir votre email professionnel

**Société \***  
Saisir votre raison sociale

**Votre fonction \***

**Avez-vous des questions à poser à nos intervenants ?**  
Saisir votre question

Je m'abonne à la newsletter Net Hélium pour recevoir chaque mois les tendances et bonnes pratiques du marketing relationnel.

Oui  Non

Votre inscription pourra être soumise à validation de Net Hélium.

En soumettant ce formulaire, vous acceptez que les informations recueillies soient enregistrées dans un fichier informatisé et sécurisé et que Net Hélium puisse les utiliser dans le cadre de l'événement Regards Croisés du 22 septembre 2022. Vos données sont destinées exclusivement à Net Hélium. Vous pouvez vous désabonner à tout moment via le lien de désabonnement présent dans chaque email. Conformément à la réglementation, vous disposez d'un droit d'accès, de rectification, de portabilité et d'effacement de vos données. Vous pouvez exercer ces droits à tout moment par le biais de notre formulaire.

Je m'inscris !

# Intérêts

---

## Avec ce type de formulaire :

- Vous planifiez vos créneaux de visites, vos ventes privées, vos dates de conférences et ateliers...
- Vous attribuez à chacun de ces créneaux un quota maximum de participants.
- Vous envoyez automatiquement vos e-mails de confirmation d'inscription, vos emails de rappel de rendez-vous...
- Vous scannez les participants le jour J via un QR code permettant de comptabiliser et d'historiser automatiquement les participants réellement venus.
- Vous programmez automatiquement vos emails de remerciement, vos envois de questionnaires de satisfaction aux participants et vous les ré-invitez facilement à votre prochain événement...

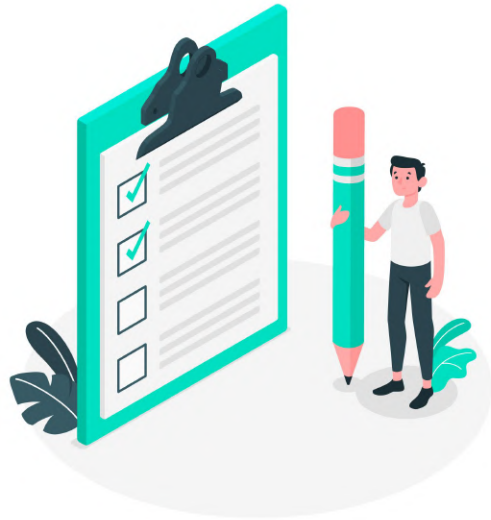

# 02

## Formulaire d'inscription à un événement

---

# Démarrer un formulaire

- 1 Pour créer les différents créneaux, rendez-vous dans le module « **Événements** » de l'application.  
1 événement = 1 créneau d'inscription.

- 2 Cliquez sur « **Nouvel événement** » en haut à droite.

# Créer les créneaux d'inscription, avec jauges (= quotas)

**Informations de base:**

- Nom \*: Portes ouvertes 1er décembre
- Type d'événement: Classique

**Configuration:**

- Utilisateur: [Empty text field]
- Début de l'événement: 01/12/2024 09:00
- Fin de l'événement: 01/12/2024 12:00
- Nombre maximum de participants: 100
- Tags: #portes -
- Description: A rich text editor with a toolbar (Verdana, 14px, Bold, Italic, Underline, Text color, Background color, Bulleted list, Numbered list, Indent, Outdent, Link, Unlink, Table, Table of contents, Undo, Redo) and a 'Publié?' checkbox.
- Récurrence: A checkbox labeled 'Activer la récurrence'.

Remplissez les informations de base et enregistrez :

- **Nom** : intitulé du créneau
- **Début de l'événement** : jour et heure
- **Fin de l'événement** : jour et heure
- **Utilisateur** : champ obligatoire (ce sera vous, par défaut)
- **Nombre de participants maximum** : quota à indiquer pour ce créneau
- **Tag** : mot-clé à utiliser pour pouvoir ensuite affecter ce créneau à un formulaire
- **Description** : pour préciser la description de l'événement
- **Publié** : case à cocher pour publier le créneau
- **Récurrence** : Cochez "Activer la récurrence" si vous souhaitez mettre un place ce créneau régulièrement (toutes les semaines ou tous les mois).

Ex : tous les mardis de 10h à 12h.

# Créer le formulaire de type « Inscription événement »

1 Pour créer le formulaire, rendez-vous dans le module « Formulaires » de l'application, dans le sous-menu « Liste ».

2 Cliquez sur « Nouveau formulaire ».

Nouveau formulaire

3 Remplissez les informations demandées et validez :

- **Nature** : sélectionnez « Inscription événement »
- **Nom** : donnez un titre à votre formulaire
- **Commentaires** : zone facultative de description de votre formulaire
- **Tags** : utiles pour classer vos formulaires dans l'interface (facultatif)

# Ajouter les questions liées à l'évènement 1/3

**1** Créez ensuite vos questions, qui vont constituer les champs de votre formulaire, à la manière d'un formulaire classique : nom, prénom, email... *Pour cela, référez-vous si besoin à notre documentation dédiée aux formulaires.*

En plus de ces questions dites classiques, il vous faudra créer ces questions :

Une question avec le code enregistrement « EVT », de type « Inscription événement » :

- **Code enregistrement** : EVT
- **Réponse attendue** : sélectionnez « Inscription événement »
- **Réponse obligatoire** : à cocher
- **Intitulé de la question** : indiquez le libellé de la question tel qu'il apparaîtra dans le formulaire.
- **Type d'affichage** : choisissez de faire apparaître les créneaux sous forme de liste déroulante, de boutons radio ou de calendrier.
- **Tags des événements affichés** : choisissez le ou les tags des créneaux à afficher

- Code enregistrement: EVT
- Réponse attendue: Inscription événement (with a calendar icon and a 'changer' button)
- Réponse obligatoire:
- Texte avant la question: [dropdown arrow]
- Intitulé de la question: je m'inscris à l'évènement :
- Masquer l'intitulé de la question:
- Texte après la question: [dropdown arrow]
- Filigrane: [empty field]
- Type d'affichage: Bouton radio
- Tags des événements affichés:  PO\_Rennes,  PO\_Nantes

# Ajouter les questions liées à l'évènement 2/3

**2** **Format d'affichage des événements** : Vous pouvez changer l'affichage de la question en précisant :

- Le nom de l'évènement : `{{ name }}`
- Heure de début : `{{ start_at | in_time_zone: "Europe/Paris" | ldate: '%Hh%M' }}`
- Heure de fin : `{{ end_at | in_time_zone: "Europe/Paris" | ldate: '%Hh%M' }}`
- Le nombre de places restantes : `{{ max_participants | minus: nb_participants }}`

## **Exemple :**

```

{{ name }} - de {{ start_at | in_time_zone: "Europe/Paris" | ldate: '%Hh%M' }} à {{ end_at | in_time_zone: "Europe/Paris" | ldate: '%Hh%M' }}
{% if max_participants > 0 %}
(Place(s) restante(s) : {{ max_participants | minus: nb_participants }})
{% else %}(Complet){% endif %}
  
```

Format d'affichage des événements

```

{{ name }} | {{ start_at | in_time_zone: "Europe/Paris" | ldate: '%d/%m - %Hh%M' }} - ({{ end_at | in_time_zone: "Europe/Paris" | ldate: '%Hh%M' }})
{% if max_participants > 0 %}
(Place(s) restante(s) : {{ max_participants | minus: nb_participants }})
{% else %}(Complet){% endif %}
  
```

**Affichera ceci :**

je m'inscris à l'évènement :

Portes Ouvertes 1er décembre - de 09h00 à 12h00 (Place(s) restante(s) : 20)

# Ajouter les questions liées à l'évènement 3/3

- **Statut** de l'inscription : par défaut, « Confirmé ». Vous pouvez déterminer un autre statut : Invité, Présent ou Absent.
- **Texte affiché s'il n'y a pas d'évènement disponible** : à vous de mettre ici le texte souhaité.
- **Durée (en minutes) de réservation de la place pour l'utilisateur** : à remplir pour limiter la réservation de la place à n minutes, le temps que l'utilisateur réponde au formulaire
- **Délai minimum pour l'inscription** : à remplir pour stopper les inscriptions n heures ou jours avant le début de l'évènement. Si vous n'inscrivez rien, l'inscription est possible jusqu'au début de l'évènement.

- Statut de l'inscription**: A dropdown menu currently set to "Confirmé".
- Texte affiché s'il n'y a pas d'évènement disponible**: A large empty text area for custom messages.
- Durée (en minutes) de réservation de la place pour l'utilisateur**: An empty input field for setting a reservation limit in minutes.
- Délai minimum pour l'inscription**: A dropdown menu currently set to "heures".

Green arrows from the text on the left point to each of these fields in the form.

# Proposer plusieurs inscriptions pour un même évènement

Pour que l'utilisateur indique le nombre de places à réserver, il faut ajouter une question avec le code EVT\_QTE :

Nouvelle question

Code enregistrement:

Réponse attendue:  —  1 choix parmi plusieurs options (puce à cocher) [changer](#)

Réponse obligatoire:

Texte avant la question:

Intitulé de la question:

Masquer l'intitulé de la question:

Texte après la question:

Filligrane:

Choix proposés: [Trier les options](#)

Texte:

préciser

Filligrane:

Valeur:

Texte:

préciser

Filligrane:

Valeur:

- **Code enregistrement** : EVT\_QTE
- **Réponse attendue** : sélectionnez « 1 choix parmi plusieurs options – puce à cocher »
- **Réponse obligatoire** : à cocher
- **Intitulé de la question** : indiquez le libellé de la question tel qu'il apparaîtra dans le formulaire
- **Choix proposés** : à remplir

Vous obtenez ce rendu dans le formulaire :

Nombre de places souhaitées

1

2

**NOTE** : si vous ajoutez 2 questions EVT\_QTE1 (ex : "nombre d'enfants") et EVT\_QTE2 (ex : "nombre d'adultes") : le total des places s'additionne dans le module Évènement.

# Proposer plusieurs événements

Vous pouvez créer autant de fois que souhaité les questions EVT et EVT\_QTE.

Par exemple, si vous avez plusieurs portes ouvertes, à Rennes et à Nantes, créez :

1. une question “Vous voulez assister à nos portes ouvertes de Rennes ou de Nantes ?” avec en réponses possibles “Rennes” et “Nantes”.
2. un bloc avec EVT et EVT\_QTE pour l'événement à Rennes.
3. un bloc avec EVT et EVT\_QTE pour l'événement à Nantes.

Puis créer un enchaînement pour afficher le bloc Rennes ou Nantes (Voir le guide formulaire si besoin d'aide sur la question conditionnelle).

Vous voulez assister à nos portes ouvertes de Rennes ou de Nantes ?

1 choix parmi plusieurs options (puce à cocher)

- Nantes
- Rennes

Changer de bloc

Enchaînements

Rennes → 2

Nantes → 3

Nouvelle règle

Coordonnées

1. Nom (NOM)
2. Prénom (PRENOM)
3. E-mail (EMAIL)
4. Vous voulez assister à nos portes ouvertes de Rennes ou de Nantes ?

Rennes

1. Je m'inscris à l'événement : (EVT)
2. Nombre de places souhaitées (EVT\_QTE)

Nantes

1. Je m'inscris à l'événement : (EVT)
2. Nombre de places souhaitées (EVT\_QTE)

# Envoyer un QR Code aux inscrits, à scanner le jour J

- Vous avez la possibilité, comme pour n'importe quel formulaire (vous référer à la documentation dédiée si besoin), de paramétrer l'écran ainsi que l'e-mail de confirmation d'inscription.
- Nous vous invitons, dans l'email de confirmation, à insérer un QR Code, de cette manière :

**Merci de présenter cet email à votre arrivée  
afin que nous puissions scanner le QR code ci-dessous :**  
**{{ QR\_CODE\_EMARGEMENT }}**

- Vous demanderez alors aux inscrits, le jour J, de vous présenter leur e-mail contenant ce QR Code à scanner\* → Cela vous permettra de savoir qui, parmi les inscrits, s'est bel et bien présenté à votre événement. Ce suivi sera disponible dans Hélium Connect, dans le menu « Événements », onglet « Participants ».

**\*Pour scanner les QRcode :**

- Connectez-vous sur [helium-connect.fr](https://helium-connect.fr) depuis votre smartphone ou tablette.
- Scannez les QRcode depuis un lecteur de QRcode (généralement, votre application appareil photo suffit).

# Proposer à l'inscrit d'ajouter l'événement dans son agenda

- Vous avez la possibilité de mettre une balise permettant d'ajouter les événements dans l'agenda de la personne (divers agendas possibles : Yahoo, Office 365, iCal, Gmail, Teams, Office), que ce soit sur la page de confirmation de formulaire ou sur l'email de confirmation.
- Voici la balise à intégrer dans le texte : `{{ EVT_ADD_CALENDAR }}`

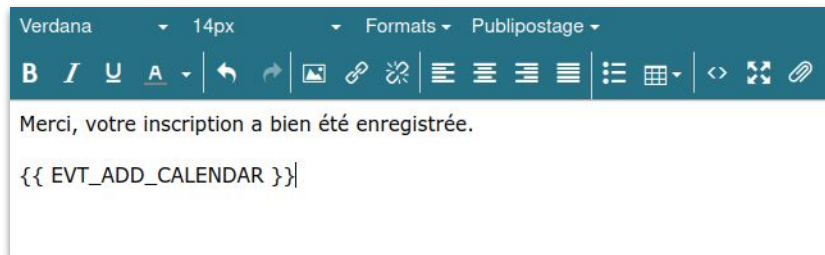

Ce qui donne :

# 03

## Utiliser les champs de publipostage de l'événement

---

dans les messages de confirmation ou e-mail internaute

# Utiliser le publipostage de l'événement

**Nom de l'événement :** {{ EVT\_EVENEMENT.EVENEMENT\_NOM }}

**Description de l'événement :** {{ EVT\_EVENEMENT.EVENEMENT\_DESCRIPTION }}

**Dates de l'événement :**

Début : {{ EVT\_EVENEMENT.EVENEMENT\_DATE\_DEBUT | Idate: '%d/%m/%Y à %Hh%M' }}

Fin : {{ EVT\_EVENEMENT.EVENEMENT\_DATE\_FIN | Idate: '%d/%m/%Y à %Hh%M' }}

**Lieu de l'événement :**

Adresse : {{ EVT\_EVENEMENT.EVENEMENT\_ADRESSE }}

Code postal : {{ EVT\_EVENEMENT.EVENEMENT\_CP }}

Ville : {{ EVT\_EVENEMENT.EVENEMENT\_VILLE }}

Pays : {{ EVT\_EVENEMENT.EVENEMENT\_PAYS }}

**Nombre de places :** {{ EVT\_QTE }}

Où *EVT* correspond au code de la question événement.

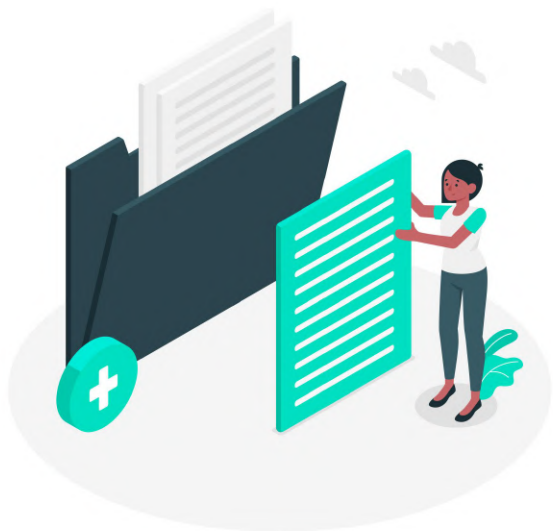

# 04

## Besoin d'aide ?

---

Guides et supports

# Guides

## 1 Consultez nos guides :

Guide Hélium Connect

Guides accessibles en ligne à tout moment en cliquant sur le bouton orange en haut à droite d'Hélium Connect :

[cliquez ici](#)

The main content area is divided into two sections:

- Questions Fréquentes :** A section with the text "Nous espérons que cette section vous sera utile et vous permettra de maximiser les avantages offerts par Hélium Connect. Si vous ne trouvez pas la réponse à votre question ici, n'hésitez pas à contacter notre équipe de support dédiée, toujours prête à vous assister." Below this text is a green button labeled "Consultez la FAQ". To the right of this section is an illustration of two people working at a computer.
- Guides plateforme :** A section with the text "Pour vous faciliter la maîtrise et la découverte des nouvelles fonctionnalités de la plateforme Hélium Connect, nous vous mettons à disposition nos guides de formation mis à jour régulièrement." Below this text are three cards, each with an icon and a title:

Icon	Section	Description	Action
✉	Email	Élaborez des campagnes sur mesure pour augmenter vos ventes et captiver votre audience.	➔
📄	Formulaire	Développez et dynamisez votre liste de contacts avec des formulaires personnalisés, simples à intégrer.	➔
🌐	Landing page	Boostez votre trafic et générez des prospects grâce à des modèles de page préconçus.	➔

# Support

## 2 Contactez le support

1

Cliquez sur "SOS Hélium Connect" pour accéder au formulaire d'aide

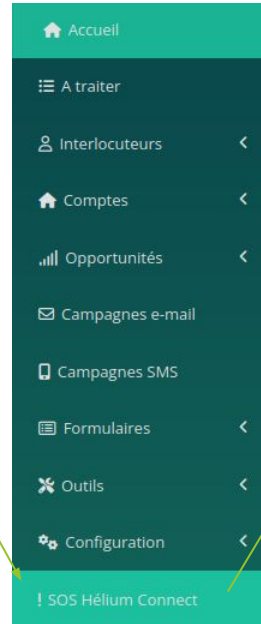
A screenshot of the 'SOS Hélium Connect' support form. It features a header with the title and a list of three instructions. The form includes fields for 'Votre demande concerne', 'Sur quel sujet', 'Que pouvons-nous faire pour vous?', a file upload section, 'Votre téléphone', and 'Interlocuteur habituel'. An 'Envoyer' button is at the bottom right. A note at the bottom left states '\*Champs obligatoires'. An illustration of two people with question marks is in the top left of the form area.

**SOS Hélium Connect :**

- 1 Avez-vous vérifié si l'information était présente dans nos guides en [clicquant ici](#) ?
- 2 Si vous ne trouvez pas les informations dans les guides, remplissez ce formulaire. Pour un traitement plus rapide des anomalies, **pensez à nous préciser un maximum d'informations utiles** pour nous aider à reproduire le problème.
- 3 Pour toute **demande urgente dans le cadre du support**, téléphonez au : 02 30 21 18 85

Votre demande concerne : \*

Sur quel sujet \*

Que pouvons-nous faire pour vous ? \*

Joindre une copie d'écran si besoin (2 Mo maximum)

No files selected.

Votre téléphone

Interlocuteur habituel ?

\*Champs obligatoires

2

Pour toute demande urgente, contactez le support au :  
**02 30 21 18 85**

# Formations

3 Découvrir toutes nos formations :

[cliquez ici](#)

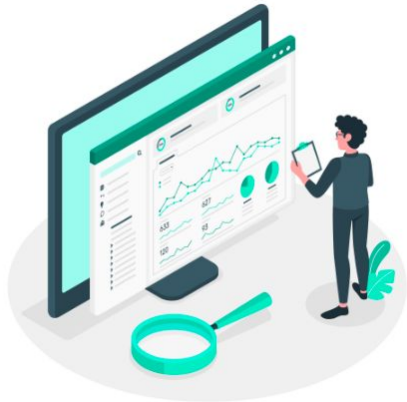

## Les formations

Sur la plateforme CRM marketing Hélium Connect

Prendre en main Hélium Connect - niveau 1	+
Qualifier et nettoyer sa base de données - Hélium Connect	+
Créer des formulaires avancés	+
Réaliser des campagnes e-mails/SMS avancées	+

## Les formations

En marketing relationnel

Introduction au Marketing Automation	+
Marketing Automation : définir mes 1ers scénarios	+
Marketing Relationnel : définir ma segmentation marketing	+
Définir mes tableaux de bord et KPI essentiels	+
Marketing digital et RGPD	+
Développer mes ventes E-shop en BtoC	+
Transformer plus de prospects en clients	+

# Autres ressources pour optimiser votre marketing relationnel

## 4 Guides et ressources à télécharger :

[cliquez ici](#)

Nos e-books marketing relationnel & CRM

Découvrez nos e-books sur le marketing relationnel pour des conseils et pratiques efficaces !

Vous souhaitez optimiser votre stratégie CRM & marketing relationnel ? Plongez dans nos ressources pour découvrir nos meilleures recommandations. Le marketing relationnel n'aura plus de secrets pour vous. Explorez nos dossiers dès maintenant et boostez votre stratégie marketing relationnel !

<p><b>STRATÉGIE DIGITALE</b> Les 10 incontournables pour une stratégie digitale qui cartonne</p> <p>En savoir plus</p>	<p><b>COLLECTE</b> 48 bonnes idées de formulaires</p> <p>En savoir plus</p>	<p><b>DATA - RGPD</b> Les actions clés pour une base de données de qualité et un ROI préservé, dans le respect du RGPD</p> <p>En savoir plus</p>
<p><b>FIDÉLISATION</b> Mesurer la satisfaction de vos clients</p>	<p><b>EMAILING</b> Comment concevoir des emailings efficaces</p>	<p><b>MARKETING RELATIONNEL</b> Regards Croisés - 5 experts vous parlent de leur expérience</p>

## 5 Cas clients et articles :

[cliquez ici](#)

<p><b>Magalli</b></p> <p>EXEMPLE D'UNE STRATÉGIE CRM MARKETING ET LEAD NURTURING RÉUSSIE</p>	<p><b>macoretz</b></p> <p>COMMENT LE LEAD NURTURING AMÉLIORE LES PERFORMANCES COMMERCIALES DE MACORETZ ?</p>	<p><b>SAINT JAMES</b></p> <p>CRÉER SON NOUVEAU SERVICE DE RÉPARATION DE VÊTEMENTS GRÂCE À UN FORMULAIRE DE COLLECTE ET AU CRM</p>
<p><b>Carsat</b></p> <p>AMÉLIORER L'EXPÉRIENCE CLIENT SUR UN SALON GRÂCE AU DIGITAL ET À L'AUTOMATISATION</p>	<p><b>rescue.</b></p> <p>RESCUE : UN PROJET BTORBCO AVEC UNE FORTE DIMENSION RSE</p>	<p><b>freelance</b></p> <p>UNE MÉCANIQUE DE JEU POUR GÉNÉRER DU TRAFIC EN POINT DE VENTE</p>
<p><b>Cœur de Jaures</b></p> <p>CRÉER UN JEU PERMANENT POUR FAIRE CONNAÎTRE SES POINTS DE VENTE ET ACTUALITÉS</p>	<p><b>TAHE</b></p> <p>CONCOURS CRÉATIF : COMMUNIQUER EN IMPLIQUANT LES INTERNAUTES</p>	<p><b>CYBEL EXTENSION</b></p> <p>COMMENT ORGANISER UNE GESTION CENTRALISÉE DES LEADS ?</p>
<p><b>GRDF</b></p> <p>COMMENT GÉRER LES INSCRIPTIONS A DES VISITES D'ENTREPRISES ?</p>	<p><b>Promodis</b></p> <p>CRÉER UN FORMULAIRE EFFICACE : CAS CLIENT</p>	<p><b>Promodis</b></p> <p>QUEL JEU ORGANISER POUR BOOSTER VOTRE BOUTIQUE EN LIGNE ?</p>

# Restez informé(e) !

## S'inscrire à notre newsletter

Recevez notre newsletter dans laquelle vous pourrez découvrir des projets de marketing relationnel menés par des entreprises BtoB et BtoC de tout secteur d'activité.

Vous bénéficierez également de ressources (articles, e-books...) pour améliorer votre expérience client et développez vos ventes.

JE M'ABONNE

\* Champs obligatoires

En vous inscrivant à la Newsletter de Net Hélium, vous acceptez que les informations recueillies soient exclusivement traitées pour faire suite à votre demande d'inscription. Vous pourrez vous désabonner à tout moment via le lien de désabonnement présent dans chaque newsletter. Afin d'en connaître plus nos traitements et vos droits, rendez-vous sur la [politique de protection des données](#).

[Inscrivez-vous à notre newsletter](#)